

**BURIPREV - Instituto de Previdência dos Servidores Públicos
do Município de Buri - CNPJ: 02.922.449.0001/32**

Rua São Roque, 47 - Centro - Buri/SP - CEP: 18.290-000 - Fone: (15) 3546-3250

E-mail: ipasb@ipasb.sp.gov.br

Ata número 04/2021 da reunião ordinária do COMIN - Comitê de Investimentos do BURIPREV – Instituto de Previdência dos Servidores Públicos do Município de Buri.

RELATÓRIO MENSAL DOS INVESTIMENTOS DE MARÇO DE 2021.

Aos vinte e três dias do mês de abril do ano de dois mil e vinte e um, às quinze horas e trinta minutos, na sede do BURIPREV, sito a Rua São Roque, 47 nesta cidade de Buri, estado de São Paulo, reuniu-se o COMIN, Comitê de investimentos do BURIPREV, conforme convocação do Presidente, Sr. Nilton Batista Vieira Filho, feita no último dia dezoito de abril de dois mil e vinte e um, em lista que foi devidamente assinada por todos, e que segue fazendo parte integrante desta ata. O Sr. Presidente abriu a presente reunião agradecendo a presença de todos, passou imediatamente a ordem do dia expondo aos presentes o relatório dos investimentos e desinvestimentos do BURIPREV e o resumo referente ao mês de março de dois mil e vinte e um, conforme abaixo demonstrados:

1. RENTABILIDADE MÉDIA

Março/2021				
Nome do Fundo	Aplicação	Rentabilidade	Meta	% Meta
BB IRF-M1 TP	6.626.257,82	0,02%	1,34%	1,13%
BB RETORNO TOTAL	5.071.123,11	-0,36%	1,34%	-26,84%
BRADESCO IRF-M 1 TP	8.195.729,98	0,00%	1,34%	-0,23%
CAIXA IRF-M1 TP	9.490.565,39	0,01%	1,34%	0,68%
CAIXA REF DI	5.991.605,08	0,10%	1,34%	7,20%
CAIXA IDKA IPCA 2A	11.287.146,43	0,37%	1,34%	27,55%
SANTANDER ATIVO	3.010.709,07	0,09%	1,34%	6,78%
SICREDI IRF-M LP	3.055.983,04	-1,14%	1,34%	-84,94%
ITAÚ ALOCAÇÃO DINÂMICA	1.058.574,84	0,14%	1,34%	10,78%
NTN-B - 2024	1.611.707,85	1,69%	1,34%	126,12%
NTN-B - 2024	1.886.791,46	1,69%	1,34%	126,12%
CAIXA AÇÕES MULT.	112.407,99	3,18%	1,34%	237,08%
CAIXA BDR NÍVEL I	57.322,60	3,43%	1,34%	255,57%
TOTAL / MÉDIA	57.455.924,66	0,11%	1,34%	8,22%

2. ENQUADRAMENTO

Nome do Fundo	% PL do RPPS	% Resolução	Enquadramento
BB IRF-M1 TP	11,53%	20%	Art. 7º, I, b
BB RETORNO TOTAL	8,83%	20%	Art. 7º, IV, a
BRADESCO IRF-M 1 TP	14,26%	20%	Art. 7º, I, b
CAIXA IRF-M1 TP	16,52%	20%	Art. 7º, I, b
CAIXA REF DI	10,43%	20%	Art. 7º, IV, a
CAIXA IDKA IPCA 2A	19,64%	20%	Art. 7º, I, b
SANTANDER ATIVO	5,24%	20%	Art. 7º, IV, a
SICREDI IRF-M LP	5,32%	20%	Art. 7º, III, a
ITAÚ ALOCAÇÃO DINÂMICA	1,84%	20%	Art. 7º, IV, a
NTN-B - 2024	2,81%	100%	Art. 7º, I, a
NTN-B - 2024	3,28%	100%	Art. 7º, I, a
CAIXA AÇÕES MULT.	0,20%	20%	Art. 8º, I, a
CAIXA BDR NÍVEL I	0,10%	10%	Art. 9º-A, III

3. COMPARATIVO COM A META ATUARIAL

	Rentabilidade	Meta	% Meta
Janeiro	0,06%	0,66%	9,30%
Fevereiro	-0,13%	1,27%	-9,98%
Março	0,11%	1,34%	8,22%
Abril			
Maio			
Junho			
Julho			
Agosto			
Setembro			
Outubro			
Novembro			
Dezembro			
Acumulado	0,04%	3,30%	1,35%

No acumulado do ano a rentabilidade da carteira é de 0,04%, enquanto que a meta acumulada no período é de 3,3%, sendo assim o RPPS atingiu 1,35% da meta atuarial.

4. GERENCIAMENTO DE RISCO

4.1 RISCO DE CRÉDITO

Caso o RPPS detenha fundos com Crédito Privado, a análise do crédito será feita a parte através da análise de avaliação de risco cedida por empresas com sede no país e fornecidas pelo RPPS para a Kansai

4.2 RISCO DE MERCADO

4.2.1 VaR - VALUE AT RISK

O VaR representa o valor monetário das perdas no valor presente a que uma carteira está sujeita, a um determinado nível de confiança e dentro de um horizonte de tempo.

Fundo	Aplicação	VaR	VaR %
BB IRF-M1 TP	6.626.257,82	9.994,84	0,02%
BB RETORNO TOTAL	5.071.123,11	78.313,23	0,14%
BRADESCO IRF-M 1 TP	8.195.729,98	12.330,56	0,02%
CAIXA IRF-M1 TP	9.490.565,39	14.076,15	0,02%
CAIXA REF DI	5.991.605,08	5.150,79	0,01%
CAIXA IDKA IPCA 2A	11.287.146,43	133.459,39	0,23%
SANTANDER ATIVO	3.010.709,07	7.401,58	0,01%
SICREDI IRF-M LP	3.055.983,04	50.813,79	0,09%
ITAÚ ALOCAÇÃO DINÂMICA	1.058.574,84	216,14	0,00%
NTN-B - 2024	1.611.707,85	45.344,64	0,08%
NTN-B - 2024	1.886.791,46	53.083,98	0,09%
CAIXA AÇÕES MULT.	112.407,99	10.695,54	0,02%
CAIXA BDR NÍVEL I	57.322,60	5.204,05	0,01%
Carteira	57.455.924,66	367.799,37	0,64%

4.2.2 ÍNDICE SHARPE

O Índice Sharpe é um indicador de performance que ajusta o retorno ao risco, ou seja, ele avalia se um determinado fundo de investimento apresenta uma rentabilidade ponderada ao risco que o investidor está exposto.

Fundo	Sharpe
BB IRF-M1 TP	-
BB RETORNO TOTAL	-
BRADESCO IRF-M 1 TP	-
CAIXA IRF-M1 TP	-
CAIXA REF DI	-
CAIXA IDKA IPCA 2A	0,00
SANTANDER ATIVO	-
SICREDI IRF-M LP	-
ITAÚ ALOCAÇÃO DINÂMICA	-
NTN-B - 2024	-
NTN-B - 2024	-
CAIXA AÇÕES MULT.	-
CAIXA BDR NÍVEL I	-

RELATÓRIO



KANSAI

**ANALISTAS DE VALORES
MOBILIÁRIOS, TÍTULOS
E EDUCACIONAL**

**INSTITUTO DE PREVIDENCIA DOS SERVIDORES PÚBLICOS DO
MUNICÍPIO DE BURI**

Março/2021

BB PREVIDENCIÁRIO RENDA FIXA ALOCAÇÃO ATIVA RETORNO TOTAL FUNDO DE INVESTIMENTO EM COTAS DE FI

Descrição		Perfil	
CNPJ do Fundo:	35.292.588/0001-89	Política:	Aplicará seus recursos em cotas de FIs que apresentem carteira de ativos composta, exclusivamente, por títulos públicos federais pós fixados, prefixados ou indexados a índices de preços e operações compromissadas lastreadas em títulos públicos federais. Devem manter, ainda, no mínimo 80% de seu patrimônio líquido representado por ativos relacionado
Gestor:	BB GESTAO DE RECURSOS DTVM S.A	Qualificado:	NÃO
CNPJ do Gestor:	30.822.936/0001-69	Exclusivo:	NÃO
Administrador:	BB GESTAO DE RECURSOS DTVM S.A	Constituição:	02/03/2020
CNPJ do Adm.:	30.822.936/0001-69	Início:	16/03/2020
Custodiante:	BANCO DO BRASIL S.A.		
Taxa de Adm.:	Mín de 0,3 % Máx de 0,5 %		
Taxa Performance:	0 %		
Benchmark:	Índice de Preços ao Consumidor Amplo (IPCA/IBGE)		
Classe CVM:	Fundo de Renda Fixa		

Período da Análise: 26/02/2021 a 31/03/2021. Retornos em %.

Ativo	Mês	Ano	12 meses	24 meses	No período	Fev 2021	Jan 2021	Dez 2020	Nov 2020	Out 2020	Set 2020	Ago 2020	Jul 2020	Jun 2020	Mai 2020	Abr 2020	Mar 2020
Fundo	-0,34	-1,73	5,12		-0,34	-0,93	-0,47	2,70	1,01	-0,07	-0,88	-1,05	1,92	0,95	1,17	0,74	0,04
IBGE_IPCA						0,86	0,25	1,35	0,89	0,86	0,64	0,24	0,36	0,26	-0,38	-0,31	0,07
Percent IBGE_IPCA						-107,94	-186,47	199,74	113,23	-8,38	-137,23	-436,72	533,97	365,60	-307,83	-237,39	55,48

Evolução do PL (milhões)

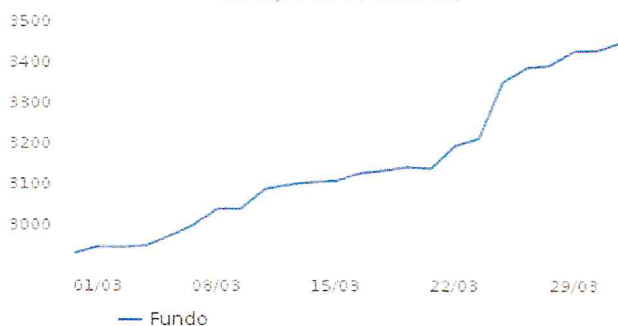

Retorno (%)

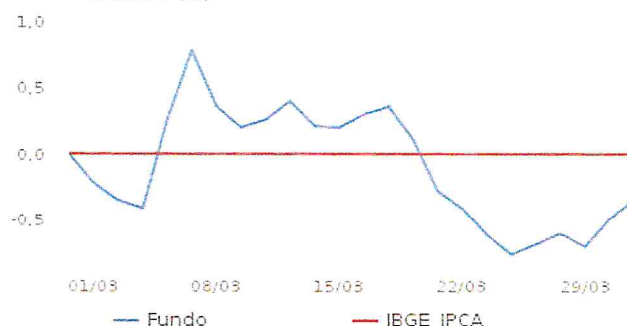

Dados do Período de 26/02/2021 a 31/03/2021

PL médio:	R\$ 3.147.855.188,71
Máximo retorno mensal:	-0,34% (Mar/2021)
Mínimo retorno mensal:	-0,34% (Mar/2021)
Nº de meses analisados:	1
Nº de meses com retorno positivo:	0
Nº de meses com retorno zerado:	0
Nº de meses com retorno negativo:	1

Informações Operacionais

Aplicação mínima:	R\$ 10.000,00
Movimentação mínima:	R\$ 1.000,00
Saldo mínimo:	R\$ 1.000,00

BB PREVIDENCIÁRIO RENDA FIXA IRF-M1 TÍTULOS PÚBLICOS FIC FI

Descrição		Perfil	
CNPJ do Fundo:	11.328.882/0001-35	Política:	O FUNDO deverá manter, no mínimo, 80% (oitenta por cento) de sua carteira em ativos cuja rentabilidade esteja atrelada à variação da taxa de juros doméstica e/ou de índices de preços, sendo que no mínimo 95% dos recursos do FUNDO serão aplicados em Cotas de fundos de investimento classificados como Renda Fixa.
Gestor:	BB GESTAO DE RECURSOS DTVM S.A	Qualificado:	NÃO
CNPJ do Gestor:	30.822.936/0001-69	Exclusivo:	NÃO
Administrador:	BB GESTAO DE RECURSOS DTVM S.A	Constituição:	16/11/2009
CNPJ do Adm.:	30.822.936/0001-69	Início:	08/12/2009
Custodiante:	BANCO DO BRASIL S.A.		
Taxa de Adm.:	Mín de 0,1 % Máx de 0,3 %		
Taxa Performance:	0 %		
Benchmark:	IRF-M		
Classe CVM:	Fundo de Renda Fixa		

Período da Análise: 26/02/2021 a 31/03/2021. Retornos em %.

Ativo	Mês	Ano	12 meses	24 meses	No período	Fev 2021	Jan 2021	Dez 2020	Nov 2020	Out 2020	Set 2020	Ago 2020	Jul 2020	Jun 2020	Mai 2020	Abr 2020	Mar 2020
Fundo	0,02	0,05	2,11	8,61	0,02	0,00	0,03	0,31	0,20	0,11	0,04	0,09	0,23	0,26	0,39	0,41	0,60
ANBIMA IR FM1	0,04	0,13	2,50	9,30	0,04	0,04	0,04	0,31	0,23	0,16	0,15	0,12	0,24	0,28	0,42	0,45	0,60
Percent ANBIMA IRF M1	37,97	41,21	84,69	92,63	37,97	10,71	72,20	100,99	87,17	69,20	28,51	74,40	97,67	90,87	93,58	92,60	98,95

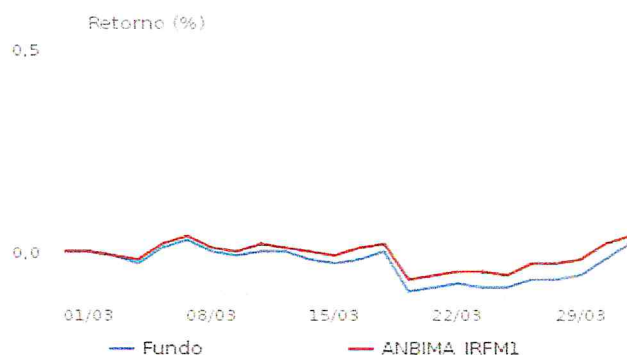
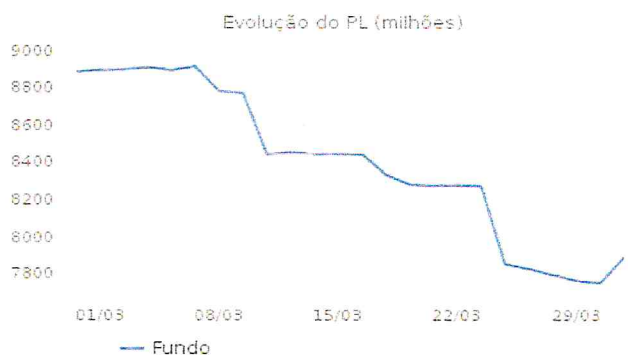

Dados do Período de 26/02/2021 a 31/03/2021

PL médio:	R\$ 8.391.131.146,96
Máximo retorno mensal:	0,02% (Mar/2021)
Mínimo retorno mensal:	0,02% (Mar/2021)
Nº de meses analisados:	1
Nº de meses com retorno positivo:	1
Nº de meses com retorno zerado:	0
Nº de meses com retorno negativo:	0

Informações Operacionais

Aplicação mínima:	R\$ 1.000,00
Movimentação mínima:	R\$ 0,01
Saldo mínimo:	R\$ 0,01



BRADESCO FUNDO DE INVESTIMENTO RENDA FIXA IRF-M 1 TÍTULOS PÚBLICOS

Descrição		Perfil	
CNPJ do Fundo:	11.484.558/0001-06	Política:	Oportunidades oferecidas pelos mercados domésticos de taxa de juros pós-fixadas e pré-fixadas, e índices de preço, excluindo estratégias que impliquem risco de moeda estrangeira ou de renda variável.
Gestor:	BRAM - BRADESCO ASSET MANAGEMENT S.A. DISTRIBUIDORA DE TITULOS E VALORES MOBILIARIOS	Qualificado:	NÃO
CNPJ do Gestor:	62.375.134/0001-44	Exclusivo:	NÃO
Administrador:	BANCO BRADESCO S.A.	Constituição:	24/06/2010
CNPJ do Adm.:	60.746.948/0001-12	Início:	02/07/2010
Custodiante:	BANCO BRADESCO S.A.		
Taxa de Adm.:	0,2 %		
Taxa Performance:	0 %		
Benchmark:	OUTROS		
Classe CVM:	Fundo de Renda Fixa		

Período da Análise: 26/02/2021 a 31/03/2021. Retornos em %.

Ativo	Mês	Ano	12 meses	24 meses	No período	Fev 2021	Jan 2021	Dez 2020	Nov 2020	Out 2020	Set 2020	Ago 2020	Jul 2020	Jun 2020	Mai 2020	Abr 2020	Mar 2020
Fundo	0,00	0,02	2,11	8,58	0,00	-0,01	0,03	0,33	0,20	0,15	0,03	0,10	0,22	0,26	0,39	0,41	0,58
ANBIMA IR FM1	0,04	0,13	2,50	9,30	0,04	0,04	0,04	0,31	0,23	0,16	0,15	0,12	0,24	0,28	0,42	0,45	0,60
Percent A NBIMA IRF M1	-7,06	12,32	84,46	92,28	-7,06	-25,15	66,02	104,95	86,96	89,88	17,48	80,51	91,19	91,92	94,84	93,19	95,55

Evolução do PL (milhões)

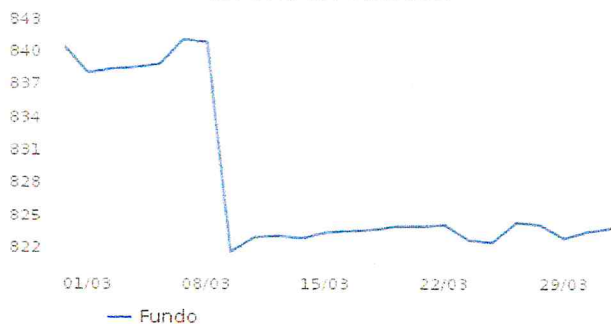

Retorno (%)

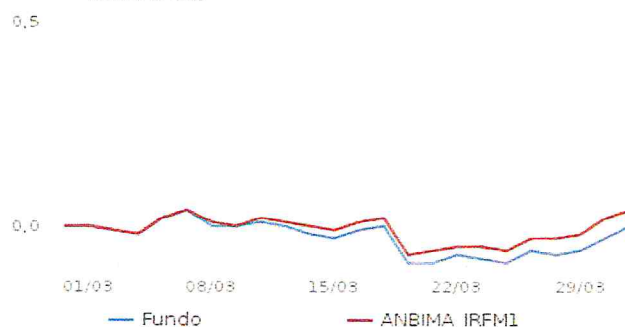

Dados do Período de 26/02/2021 a 31/03/2021

PL médio:	R\$ 827.947.244,21
Máximo retorno mensal:	0,00% (Mar/2021)
Mínimo retorno mensal:	0,00% (Mar/2021)
Nº de meses analisados:	1
Nº de meses com retorno positivo:	0
Nº de meses com retorno zerado:	0
Nº de meses com retorno negativo:	1

Informações Operacionais

Aplicação mínima:	R\$ 50.000,00
Movimentação mínima:	R\$ 0,00
Saldo mínimo:	R\$ 0,00

FUNDO DE INVESTIMENTO CAIXA BRASIL IDKA IPCA 2A TITULOS PUBLICOS RENDA FIXA LONGO PRAZO

Descrição		Perfil	
CNPJ do Fundo:	14.386.926/0001-71	Política:	Aplicação em carteira composta por títulos públicos federais, buscando acompanhar o Índice de Duração Constante ANBIMA - segmento IPCA 2A (IDkA IPCA 2A), não constituindo, em qualquer hipótese, garantia ou promessa de rentabilidade por parte da ADMINISTRADORA. O fundo aplicará de 0% a 100% de seus recursos em títulos públicos federais e operações
Gestor:	CAIXA ECONOMICA FEDERAL	Qualificado:	NÃO
CNPJ do Gestor:	00.360.305/0001-04	Exclusivo:	NÃO
Administrador:	CAIXA ECONOMICA FEDERAL	Constituição:	13/09/2011
CNPJ do Adm.:	00.360.305/0001-04	Início:	16/08/2012
Custodiante:	CAIXA ECONOMICA FEDERAL		
Taxa de Adm.:	0,2 %		
Taxa Performance:	0 %		
Benchmark:	OUTROS		
Classe CVM:	Fundo de Renda Fixa		

Período da Análise: 26/02/2021 a 31/03/2021. Retornos em %.

Ativo	Mês	Ano	12 meses	24 meses	No período	Fev 2021	Jan 2021	Dez 2020	Nov 2020	Out 2020	Set 2020	Ago 2020	Jul 2020	Jun 2020	Mai 2020	Abr 2020	Mar 2020
Fundo	0,37	-0,02	8,44	17,01	0,37	-0,53	0,13	1,65	1,22	0,15	0,04	0,79	0,83	1,18	1,91	0,43	-1,45
ANBIMA_IDK A_IPCA_2A	0,29	-0,05	8,50	18,31	0,29	-0,48	0,15	1,73	1,25	0,04	0,02	1,03	0,94	0,99	1,75	0,57	-1,21
Percent A ANBIMA_IDK A_IPCA_2A	128,25	54,48	99,26	92,90	128,25	110,01	91,58	95,31	97,21	407,39	207,38	76,71	88,65	118,79	108,60	74,45	119,96

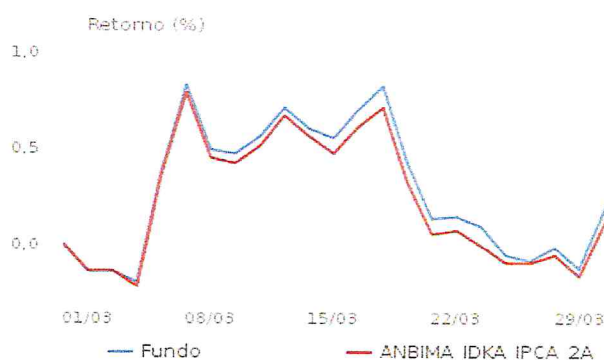

Dados do Período de 26/02/2021 a 31/03/2021

PL médio:	R\$ 10.767.670.048,21
Máximo retorno mensal:	0,37% (Mar/2021)
Mínimo retorno mensal:	0,37% (Mar/2021)
Nº de meses analisados:	1
Nº de meses com retorno positivo:	1
Nº de meses com retorno zerado:	0
Nº de meses com retorno negativo:	0

Informações Operacionais

Aplicação mínima:	R\$ 1.000,00
Movimentação mínima:	R\$ 0,00
Saldo mínimo:	R\$ 0,00

FUNDO DE INVESTIMENTO CAIXA BRASIL IRF-M 1 TÍTULOS PÚBLICOS RENDA FIXA

Descrição		Perfil	
CNPJ do Fundo:	10.740.670/0001-06	Política:	Para atingir seu objetivo, O FUNDO mantém até 100% de seu patrimônio investido em: I. Títulos públicos federais, e II. Operações comprometidas lastreadas em títulos públicos federais.
Gestor:	CAIXA ECONOMICA FEDERAL	Qualificado:	NÃO
CNPJ do Gestor:	00.360.305/0001-04	Exclusivo:	NÃO
Administrador:	CAIXA ECONOMICA FEDERAL	Constituição:	03/03/2009
CNPJ do Adm.:	00.360.305/0001-04	Início:	28/05/2010
Custodiante:	CAIXA ECONOMICA FEDERAL		
Taxa de Adm.:	0,2 %		
Taxa Performance:	0 %		
Benchmark:	IRF-M		
Classe CVM:	Fundo de Renda Fixa		

Período da Análise: 26/02/2021 a 31/03/2021. Retornos em %.

Ativo	Mês	Ano	12 meses	24 meses	No período	Fev 2021	Jan 2021	Dez 2020	Nov 2020	Out 2020	Set 2020	Ago 2020	Jul 2020	Jun 2020	Mai 2020	Abr 2020	Mar 2020
Fundo	0,01	0,05	2,27	8,85	0,01	0,02	0,03	0,28	0,22	0,14	0,13	0,10	0,24	0,26	0,39	0,43	0,59
ANBIMA_IR FMI	0,04	0,13	2,50	9,30	0,04	0,04	0,04	0,31	0,23	0,16	0,15	0,12	0,24	0,28	0,42	0,45	0,60
Percent A NBIMA_IRF M1	20,73	41,23	90,76	95,14	20,73	45,80	57,98	91,88	95,17	87,20	88,92	81,31	101,08	91,75	94,61	97,31	97,32

Evolução do PL (milhões)



Retorno (%)

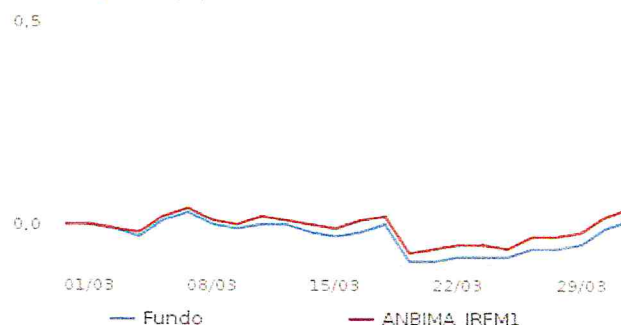

Dados do Período de 26/02/2021 a 31/03/2021

PL médio:	R\$ 10.073.108.394,29
Máximo retorno mensal:	0,01% (Mar/2021)
Mínimo retorno mensal:	0,01% (Mar/2021)
Nº de meses analisados:	1
Nº de meses com retorno positivo:	1
Nº de meses com retorno zerado:	0
Nº de meses com retorno negativo:	0

Informações Operacionais

Aplicação mínima:	R\$ 1.000,00
Movimentação mínima:	R\$ 0,00
Saldo mínimo:	R\$ 0,00

(1) Este sistema está sob a coordenação de um Professor de Finanças da Faculdade de Economia e Administração da USP.
(2) Não fazemos recomendação, oferta, solicitação, intermediação, compra, resgate ou venda de instrumentos financeiros.
(3) As informações, dados e aplicativos disponibilizados pelo Comdinheiro não caracterizam uma recomendação de compra ou venda de título ou valor mobiliário, mas são ferramentas para o estudo e acompanhamento dos títulos e valores mobiliários com base em dados e informações publicadas e divulgadas pelos órgãos competentes.
(4) Os cálculos contidos neste site foram realizados observando os princípios estabelecidos em artigos científicos, livros de autores reconhecidos pela academia, pela experiência do coordenador do site e pela inestimável contribuição advinda dos mais de 38.000 usuários registrados.
(5) É de responsabilidade total e irrestrita do investidor decisões sobre seus investimentos, não podendo este site, seus diretores, gerentes ou funcionários serem responsabilizados por prejuízos oriundos de decisões tomadas com base em informações obtidas neste site.
(6) Este site não assume nenhuma responsabilidade por defasagem, erro ou outra deficiência em informações prestadas, bem como por quaisquer perdas ou danos decorrentes de seu uso.
(7) As informações de preços de ativos negociados nos mercados Estadunidenses são provenientes de Barchart. Esta informação é para propósito informativo apenas, não sendo permitido comercializá-las.

FUNDO DE INVESTIMENTO CAIXA BRASIL RENDA FIXA REFERENCIADO DI LONGO PRAZO

Descrição		Perfil	
CNPJ do Fundo:	03.737.206/0001-97	Política:	A fim de atingir seu objetivo, o FUNDO deverá manter, no máximo, 100% em Títulos públicos federais e Operações compromissadas lastreadas em títulos públicos federais, até 49% Ativos financeiros de renda fixa emitidos por instituição financeira autorizada a funcionar pelo Banco Central do Brasil, Ativos financeiros de renda fixa emitidos por companh
Gestor:	CAIXA ECONOMICA FEDERAL	Qualificado:	NÃO
CNPJ do Gestor:	00.360.305/0001-04	Exclusivo:	NÃO
Administrador:	CAIXA ECONOMICA FEDERAL	Constituição:	27/06/2006
CNPJ do Adm.:	00.360.305/0001-04	Início:	05/07/2006
Custodiante:	CAIXA ECONOMICA FEDERAL		
Taxa de Adm.:	Mín de 0,2 % Máx de 0,2 %		
Taxa Performance:	0 %		
Benchmark:	DI de um dia		
Classe CVM:	Fundo de Renda Fixa		

Período da Análise: 26/02/2021 a 31/03/2021. Retornos em %.

Ativo	Mês	Ano	12 meses	24 meses	No período	Fev 2021	Jan 2021	Dez 2020	Nov 2020	Out 2020	Set 2020	Ago 2020	Jul 2020	Jun 2020	Mai 2020	Abr 2020	Mar 2020
Fundo	0,10	0,34	1,96	7,02	0,10	0,08	0,16	0,36	0,15	0,12	0,00	0,14	0,25	0,24	0,33	0,00	0,14
CDI	0,20	0,49	2,21	7,75	0,20	0,13	0,15	0,16	0,15	0,16	0,16	0,16	0,19	0,21	0,24	0,28	0,34
Percent CDI	49,18	69,73	88,81	90,53	49,91	57,89	108,14	220,56	103,54	76,62	-1,68	90,67	127,84	114,33	139,23	1,22	42,04

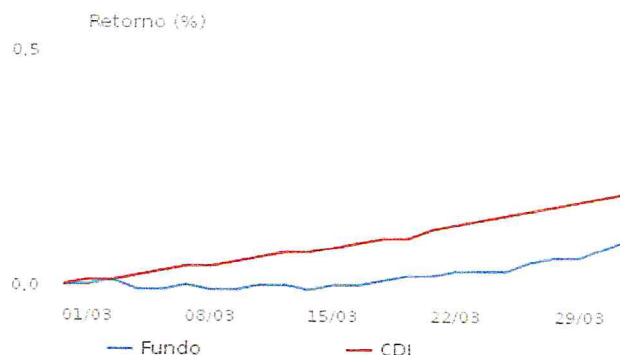

Dados do Período de 26/02/2021 a 31/03/2021

PL médio:	R\$ 5.561.447.116,17
Máximo retorno mensal:	0,10% (Mar/2021)
Mínimo retorno mensal:	0,10% (Mar/2021)
Nº de meses analisados:	1
Nº de meses com retorno positivo:	1
Nº de meses com retorno zerado:	0
Nº de meses com retorno negativo:	0

Informações Operacionais

Aplicação mínima:	R\$ 1.000,00
Movimentação mínima:	R\$ 0,00
Saldo mínimo:	R\$ 0,00

FUNDO DE INVESTIMENTO EM AÇÕES CAIXA INSTITUCIONAL BDR NÍVEL I

Descrição		Perfil	
CNPJ do Fundo:	17.502.937/0001-68	Política:	Aplicação dos recursos em recibos de ações de empresas estrangeiras, negociados no Brasil, buscando uma rentabilidade diferenciada mediante alocação nesses ativos, não constituindo, em qualquer hipótese, garantia ou promessa de rentabilidade por parte da ADMINISTRADORA.
Gestor:	CAIXA ECONOMICA FEDERAL	Qualificado:	NÃO
CNPJ do Gestor:	00.360.305/0001-04	Exclusivo:	NÃO
Administrador:	CAIXA ECONOMICA FEDERAL	Constituição:	28/12/2012
CNPJ do Adm.:	00.360.305/0001-04	Início:	24/06/2013
Custodiante:	CAIXA ECONOMICA FEDERAL		
Taxa de Adm.:	Mín de 0,7 % Máx de 0,7 %		
Taxa Performance:	0 %		
Benchmark:			
Classe CVM:	Fundo de Ações		

Período da Análise: 26/02/2021 a 31/03/2021. Retornos em %.

Ativo	Mês	Ano	12 meses	24 meses	No período	Fev 2021	Jan 2021	Dez 2020	Nov 2020	Out 2020	Set 2020	Ago 2020	Jul 2020	Jun 2020	Mai 2020	Abr 2020	Mar 2020
Fundo	3,43	13,29	70,99	108,90	3,43	3,55	5,79	0,69	2,43	-1,77	-1,99	15,16	1,88	4,37	2,78	15,96	6,30
IBOV	6,00	-2,00	64,35	21,42	6,00	-4,37	-3,32	9,30	15,90	-0,69	-4,80	-3,44	8,27	8,76	8,57	10,25	-29,90
Percent IBOV	57,17	-663,66	110,32	508,28	57,17	-81,10	-174,37	7,46	15,28	257,48	41,58	-440,43	22,68	49,90	32,47	155,72	-21,08

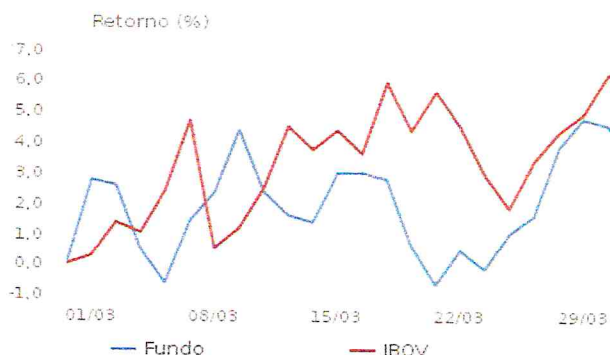

Dados do Período de 26/02/2021 a 31/03/2021

PL médio:	R\$ 2.557.021.131,92
Máximo retorno mensal:	3,43% (Mar/2021)
Mínimo retorno mensal:	3,43% (Mar/2021)
Nº de meses analisados:	1
Nº de meses com retorno positivo:	1
Nº de meses com retorno zerado:	0
Nº de meses com retorno negativo:	0

Informações Operacionais

Aplicação mínima:	R\$ 1.000,00
Movimentação mínima:	R\$ 100,00
Saldo mínimo:	R\$ 500,00

FUNDO DE INVESTIMENTO EM COTAS DE FUNDOS DE INVESTIMENTO DE AÇÕES CAIXA AÇÕES MULTIGESTOR

Descrição		Perfil	
CNPJ do Fundo:	30.068.224/0001-04	Política:	Aplicação dos recursos em cotas de fundos de investimento, que invistam em ativos financeiros e modalidades operacionais conforme a regulamentação em vigor, e dentro dos limites estabelecidos em sua política de investimento, não constituindo tal objetivo, em qualquer hipótese, garantia ou promessa de rentabilidade por parte da ADMINISTRADORA.
Gestor:	CAIXA ECONOMICA FEDERAL	Qualificado:	NÃO
CNPJ do Gestor:	00.360.305/0001-04	Exclusivo:	NÃO
Administrador:	CAIXA ECONOMICA FEDERAL	Constituição:	07/02/2018
CNPJ do Adm.:	00.360.305/0001-04	Início:	25/06/2019
Custodiante:	CAIXA ECONOMICA FEDERAL		
Taxa de Adm.:	Mín de 1,5 % Máx de 1,5 %		
Taxa Performance:	0 %		
Benchmark:			
Classe CVM:	Fundo de Ações		

Período da Análise: 26/02/2021 a 31/03/2021. Retornos em %.

Ativo	Mês	Ano	12 meses	24 meses	No período	Fev 2021	Jan 2021	Dez 2020	Nov 2020	Out 2020	Set 2020	Ago 2020	Jul 2020	Jun 2020	Mai 2020	Abr 2020	Mar 2020
Fundo	3,18	-2,28	54,37		3,18	-2,79	-2,57	7,65	12,53	-1,91	-5,38	-3,45	9,22	9,88	7,64	12,64	-31,94
IBOV	6,00	-2,00	64,35	21,42	6,00	-4,37	-3,32	9,30	15,90	-0,69	-4,80	-3,44	8,27	8,76	8,57	10,25	-29,90
Percent IBOV	53,03	113,71	84,49		53,03	63,74	77,54	82,23	78,80	276,88	112,12	100,28	111,55	112,80	89,17	123,28	106,80

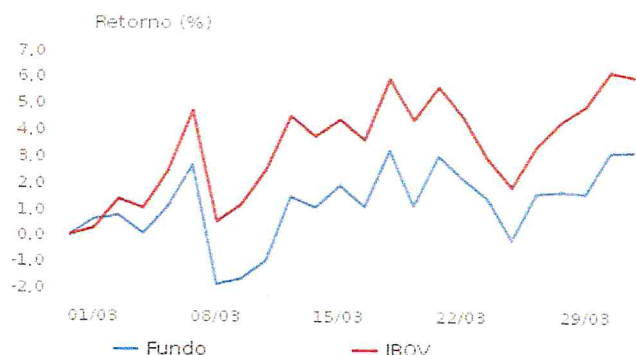

Dados do Período de 26/02/2021 a 31/03/2021

PL médio:	R\$ 998.899.484,67
Máximo retorno mensal:	3,18% (Mar/2021)
Mínimo retorno mensal:	3,18% (Mar/2021)
Nº de meses analisados:	1
Nº de meses com retorno positivo:	1
Nº de meses com retorno zerado:	0
Nº de meses com retorno negativo:	0

Informações Operacionais

Aplicação mínima:	R\$ 1.000,00
Movimentação mínima:	R\$ 100,00
Saldo mínimo:	R\$ 500,00

ITAÚ INSTITUCIONAL ALOCAÇÃO DINÂMICA RENDA FIXA FUNDO DE INVESTIMENTO EM COTAS DE FUNDOS DE INVESTIM

Descrição		Perfil	
CNPJ do Fundo:	21.838.150/0001-49	Política:	Alocação preponderante em cotas de fundos de investimento de "Renda Fixa" atrelados ao IMA e seus sub-índices, podendo alocar também em fundos de investimento de "Renda Fixa" que seguem o CDI, observado que os fundos investidos pelo FUNDO apenas alocarão seus recursos em títulos públicos federais.
Gestor:	ITAÚ UNIBANCO S.A.	Qualificado:	NÃO
CNPJ do Gestor:	60.701.190/0001-04	Exclusivo:	NÃO
Administrador:	ITAÚ UNIBANCO S.A.	Constituição:	22/05/2015
CNPJ do Adm.:	60.701.190/0001-04	Início:	01/06/2015
Custodiante:	ITAÚ UNIBANCO S.A.		
Taxa de Adm.:	0,4 %		
Taxa Performance:	0 %		
Benchmark:	OUTROS		
Classe CVM:	Fundo de Renda Fixa		

Período da Análise: 26/02/2021 a 26/02/2021. Retornos em %.

Ativo	Mês	Ano	12 meses	24 meses	No período	Jan 2021	Dez 2020	Nov 2020	Out 2020	Set 2020	Ago 2020	Jul 2020	Jun 2020	Mai 2020	Abr 2020	Mar 2020	Fev 2020
Fundo	0,06	0,19	2,46	12,26	0,00	0,13	0,20	0,10	0,08	-0,23	-0,12	0,55	0,44	0,54	0,14	0,53	0,26
CDI	0,13	0,28	2,38	8,09	0,00	0,15	0,16	0,15	0,16	0,16	0,16	0,19	0,21	0,24	0,28	0,34	0,29
Percent CDI	44,46	68,19	103,45	151,49		89,60	122,93	69,96	49,44	-146,05	-78,00	283,77	205,26	229,20	50,29	156,25	87,71

Evolução do PL (milhões)

Retorno (%)



Dados do Período de 26/02/2021 a 26/02/2021

PL médio:	R\$ 3.571.923.057,61
Máximo retorno mensal:	nd
Mínimo retorno mensal:	nd
Nº de meses analisados:	0
Nº de meses com retorno positivo:	0
Nº de meses com retorno zerado:	0
Nº de meses com retorno negativo:	0

Informações Operacionais

Aplicação mínima:	R\$ 5.000,00
Movimentação mínima:	R\$ 1,00
Saldo mínimo:	R\$ 1,00



SANTANDER RENDA FIXA ATIVO FIC FI

Descrição		Perfil	
CNPJ do Fundo:	26.507.132/0001-06	Política:	Investindo em ativos financeiros e/ou modalidades operacionais de renda fixa relacionados à variação das taxas de juros (pós ou pré-fixados), de índices de preços, ou ambos, excluindo estratégias que impliquem em risco de moeda estrangeira e/ou de renda variável, por meio da aplicação de seus recursos, preponderantemente, em cotas de fundos de inve
Gestor:	SANTANDER BRASIL GESTÃO DE RECURSOS LTDA	Qualificado:	NÃO
CNPJ do Gestor:	10.231.177/0001-52	Exclusivo:	NÃO
Administrador:	BANCO SANTANDER (BRASIL) S.A.	Constituição:	07/10/2016
CNPJ do Adm.:	90.400.888/0001-42	Início:	09/05/2017
Custodiante:	SANTANDER CACEIS BRASIL DISTRIBUIDORA DE TÍTULOS E VALORES MOBILIÁRIOS S.A		
Taxa de Adm.:	Mín de 0,4 % Máx de 0,4 %		
Taxa Performance:	0 %		
Benchmark:			
Classe CVM:	Fundo de Renda Fixa		

Período da Análise: 26/02/2021 a 26/02/2021. Retornos em %.

Ativo	Mês	Ano	12 meses	24 meses	No período	Jan 2021	Dez 2020	Nov 2020	Out 2020	Set 2020	Ago 2020	Jul 2020	Jun 2020	Mai 2020	Abr 2020	Mar 2020	Fev 2020
Fundo	-0,12	-0,08	2,01	13,90	0,00	0,03	0,61	0,14	0,00	-0,23	-0,35	0,53	0,34	0,48	0,44	0,09	0,27
CDI	0,13	0,28	2,38	8,09	0,00	0,15	0,16	0,15	0,16	0,16	0,16	0,19	0,21	0,24	0,28	0,34	0,29
Percent CDI	-86,52	-29,91	84,38	171,69		21,03	371,72	91,67	1,84	-143,42	-220,60	275,08	158,71	204,94	156,05	27,22	90,55

Evolução do PL (milhões)

Retorno (%)

889,2

0,0

26/02/21

26/02/21

— Fundo

— Fundo

— CDI

Dados do Período de 26/02/2021 a 26/02/2021

PL médio:	R\$ 889.184.621,82
Máximo retorno mensal:	nd
Mínimo retorno mensal:	nd
Nº de meses analisados:	0
Nº de meses com retorno positivo:	0
Nº de meses com retorno zerado:	0
Nº de meses com retorno negativo:	0

Informações Operacionais

Aplicação mínima:	R\$ 50.000,00
Movimentação mínima:	R\$ 1.000,00
Saldo mínimo:	R\$ 10.000,00

SICREDI - FUNDO DE INVESTIMENTO INSTITUCIONAL RENDA FIXA REFERENCIADO IRF-M LONGO PRAZO

Descrição		Perfil	
CNPJ do Fundo:	13.081.159/0001-20	Política:	O FUNDO se classifica como renda fixa referenciado e aplicará os recursos integrantes de sua carteira da seguinte forma: I. No mínimo, 95% em ativos que acompanham, direta ou indiretamente, o índice de referência do FUNDO, II. No mínimo, 80% em títulos da dívida pública federal, ativos financeiros de renda fixa considerados de baixo risco de crédito
Gestor:	CONFEDERAÇÃO INTERESTADUAL DAS COOPERATIVAS LIGADAS AO SICREDI	Qualificado:	NÃO
CNPJ do Gestor:	03.795.072/0001-60	Exclusivo:	NÃO
Administrador:	BANCO COOPERATIVO SICREDI S.A.	Constituição:	10/12/2010
CNPJ do Adm.:	01.181.521/0001-55	Início:	24/01/2011
Custodiante:	BANCO COOPERATIVO SICREDI S.A.		
Taxa de Adm.:	0,18 %		
Taxa Performance:	0 %		
Benchmark:	IRF-M		
Classe CVM:	Fundo de Renda Fixa		

Período da Análise: 26/02/2021 a 31/03/2021. Retornos em %.

Ativo	Mês	Ano	12 meses	24 meses	No período	Fev 2021	Jan 2021	Dez 2020	Nov 2020	Out 2020	Set 2020	Ago 2020	Jul 2020	Jun 2020	Mai 2020	Abr 2020	Mar 2020
Fundo	-1,14	-3,37	2,16	12,66	-1,14	-1,35	-0,91	2,50	0,41	-0,42	-1,06	-0,91	1,33	0,96	1,39	1,10	-0,49
ANBIMA_IR FM	-0,84	-2,80	2,55	13,34	-0,84	-1,18	-0,80	1,95	0,36	-0,33	-0,56	-0,75	1,08	0,79	1,42	1,15	-0,11
Percent A NBIMA_IRFM	135,14	120,30	84,77	94,89	135,14	114,72	113,72	127,93	113,27	127,18	189,33	121,58	122,73	121,94	97,84	95,75	454,47

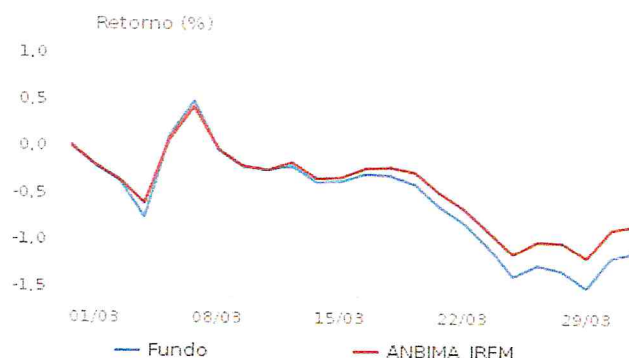
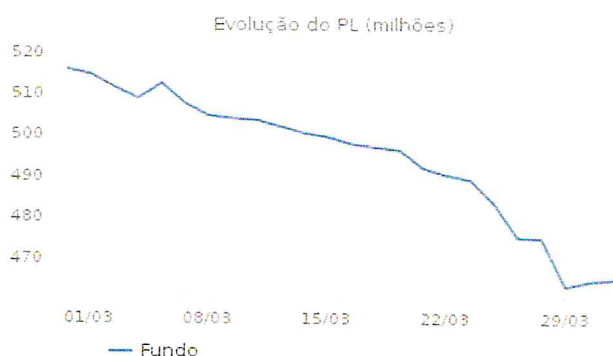

Dados do Período de 26/02/2021 a 31/03/2021

PL médio:	R\$ 494.594.865,44
Máximo retorno mensal:	-1,14% (Mar/2021)
Mínimo retorno mensal:	-1,14% (Mar/2021)
Nº de meses analisados:	1
Nº de meses com retorno positivo:	0
Nº de meses com retorno zerado:	0
Nº de meses com retorno negativo:	1

Informações Operacionais

Aplicação mínima:	R\$ 50.000,00
Movimentação mínima:	R\$ 5.000,00
Saldo mínimo:	R\$ 50.000,00

RELATÓRIO DE DESEMPENHO MENSAL

Em atendimento a Resolução CMN 3.922/10 alterada pela 4604/17 de acordo com os artigos:

“Art. 4º. Os responsáveis pela gestão do regime próprio de previdência social, antes do exercício a que se referir, deverão definir a política anual de aplicação dos recursos de forma a contemplar, no mínimo:

II - a estratégia de alocação dos recursos entre os diversos segmentos de aplicação e as respectivas carteiras de investimentos;

III - os parâmetros de rentabilidade perseguidos, que deverão buscar compatibilidade com o perfil de suas obrigações, tendo em vista a necessidade de busca e manutenção do equilíbrio financeiro e atuarial e os limites de diversificação e concentração.”

E pela Portaria MPS nº. 403

“Art. 9º. A taxa real de juros utilizada na avaliação atuarial deverá ter como referência a meta estabelecida para as aplicações dos recursos do RPPS na Política de Investimentos do RPPS, limitada ao máximo de 6% (seis por cento) ao ano”.

1. Avaliação de Rentabilidade versus Meta Atuarial

O principal objetivo do RPPS é atingir a meta atuarial, sendo assim o primeiro passo consiste em calcular a meta para o referido mês do relatório e compará-lo com a rentabilidade dos fundos de investimento pertencentes à carteira do RPPS. Sendo assim será possível verificar se a meta atuarial está sendo cumprida.

1.1. Cálculo da meta atuarial

A meta atuarial é composta por dois itens que são:

- a) Indexador
- b) Taxa de Juros

O Indexador geralmente é o IPCA (Índice de Preço ao Consumidor Amplo) ou INPC (Índice Nacional de Preço ao Consumidor).



A Taxa de Juros máxima utilizada para o cálculo da meta atuarial é:

Indexador: IPCA

Taxa: 5,00%

Portanto a fórmula para o cálculo da meta atuarial no mês é:

$$\left\{ \left[1 + \frac{I_x \text{ Juros}}{100} \right] \times \left(1 + \frac{\text{Indexador}}{100} \right) - 1 \right\} \times 100$$

Meta Atuarial/Mês

Logo a meta atuarial para esse mês é:

META ATUARIAL

1,34%

1.2. Cálculo da Rentabilidade da Carteira do RPPS

O cálculo do retorno (R\$) é realizado da seguinte maneira:

Retorno (R\$) = Saldo Atual + Resgate - Aplicações - Saldo Anterior

Retorno (%) = Retorno (R\$)/(Saldo Anterior + Aplicações)

A seguir será calculado o retorno para cada investimento e também a rentabilidade da carteira do RPPS.



1.3. Rentabilidade da Carteira do RPPS

Nome do Fundo	Saldo Anterior	Aplicações	Resgate	Yield	Saldo Atual	Retorno (R\$)	Retorno (%)	Meta	% da Meta
BB IRF-M1 TP	6.975.200,54	-	350.000,00	-	6.626.257,82	1.057,28	0,02%	1,34%	1,13%
BB RETORNO TOTAL	4.989.443,47	100.000,00	-	-	5.071.123,11	-18.320,36	-0,36%	1,34%	-26,84%
BRADESCO IRF-M 1 TP	8.195.986,09	-	-	-	8.195.729,98	-256,11	0,00%	1,34%	-0,23%
CAIXA IRF-M1 TP	9.489.694,14	-	-	-	9.490.565,39	871,25	0,01%	1,34%	0,68%
CAIXA REF DI	5.465.646,09	520.181,02	-	-	5.991.605,08	5.777,97	0,10%	1,34%	7,20%
CAIXA IDKA IPCA 2A	11.245.592,69	-	-	-	11.287.146,43	41.553,74	0,37%	1,34%	27,55%
SANTANDER ATIVO	3.007.973,65	-	-	-	3.010.709,07	2.735,42	0,09%	1,34%	6,78%
SICREDI IRF-M LP	3.091.200,52	-	-	-	3.055.983,04	-35.217,48	-1,14%	1,34%	-84,94%
ITAU ALOCAÇÃO DINÂMICA	1.057.046,95	-	-	-	1.058.574,84	1.527,89	0,14%	1,34%	10,78%
NTN-B - 2024	1.584.899,91	-	-	-	1.611.707,85	26.807,94	1,69%	1,34%	126,12%
NTN-B - 2024	1.855.407,99	-	-	-	1.886.791,46	31.383,47	1,69%	1,34%	126,12%
CAIXA AÇÕES MULT.	108.943,81	-	-	-	112.407,99	3.464,18	3,18%	1,34%	237,08%
CAIXA BDR NÍVEL I	55.422,83	-	-	-	57.322,60	1.899,77	3,43%	1,34%	255,57%
Carteira	57.122.458,68	620.181,02	350.000,00	-	57.455.924,66	63.284,96	0,11%	1,34%	8,22%



1.4. Comparação da Rentabilidade Acumulada com a Meta Atuarial

Mês	Saldo Mês Anterior	Aplicações	Resgate	Yield	Saldo Mês Atual	Retorno (R\$)	Retorno (%)	Meta	% da Meta
Janeiro/2021	55.617.567,37	1.170.000,00	0,00	0,00	56.822.334,33	34.766,96	0,06%	0,66%	9,30%
Fevereiro/2021	56.822.334,33	520.745,55	0,00	147.894,42	57.122.458,68	-72.726,78	-0,13%	1,27%	-9,98%
Março/2021	57.122.458,68	620.181,02	350.000,00	0,00	57.455.924,66	63.284,96	0,11%	1,34%	8,22%
Acumulado	55.617.567,37	2.310.926,57	350.000,00	147.894,42	57.455.924,66	25.325,14	0,04%	3,30%	1,35%

Segmento	Valor	%
Renda Fixa	57.286.194,07	99,70%
Renda Variável	112.407,99	0,20%
Investimentos no Exterior	57.322,60	0,10%

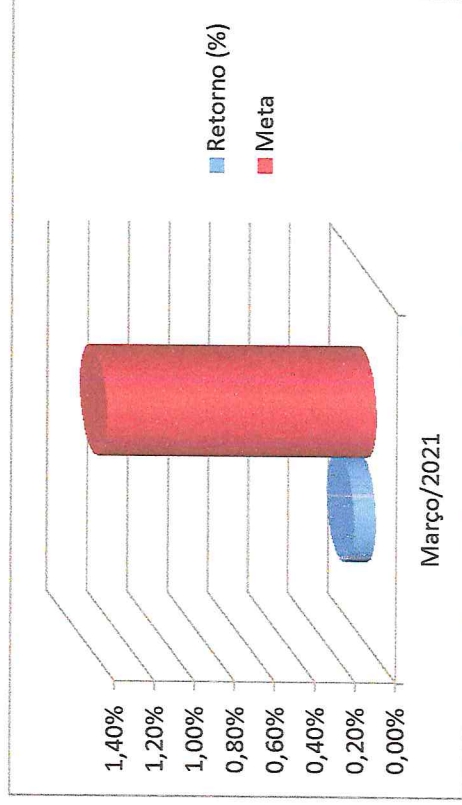

RISCO DE MERCADO



www.kansaiasset.com.br -
daudecir@kansaiasset.com.br
Tel: (13) 3313-3530 / (13) 99710-1518
Endereço: Luiz Alomso Perez, N.º 339 - Bairro: Indaia -
Bertioga / SP - CEP: 11250-000.

2. Gerenciamento do Risco de Mercado

O conceito de risco pode ser entendido de diversas maneiras, dependendo do contexto da pessoa que o está avaliando. O risco pode ser entendido como a volatilidade de resultados futuros ou pelo nível de incerteza associado a um acontecimento. No caso financeiro, os resultados futuros relacionam-se, geralmente, ao valor de ativos e passivos.

A mensuração do risco de um investimento processa-se, geralmente, por meio de critérios probabilísticos, o qual consiste em atribuir probabilidades subjetivas ou objetivas aos diferentes estados da natureza esperados e, em consequência, aos possíveis resultados do investimento. Dessa maneira, é delineada uma distribuição de probabilidades dos resultados esperados, e são mensuradas suas principais medidas de dispersão e avaliação do risco.

A probabilidade objetiva pode ser definida a partir de séries históricas de dados e informações, frequências relativas observadas e experiência acumulada no passado. A probabilidade subjetiva, por seu lado, tem como base a intuição, o conhecimento, a experiência do investimento e, até mesmo, um certo grau de crença da unidade tomadora de decisão.

Nesse ambiente, o risco pode ser interpretado pelos desvios previsíveis dos fluxos futuros de caixa resultantes de uma decisão de investimento, encontrando-se associado a fatos considerados como de natureza incerta. Em outras palavras, uma vez que o risco representa a incerteza ou a dispersão dos resultados futuros, é conveniente relacioná-lo ao desvio-padrão da distribuição dos resultados esperados.

Considerando que os fatos do passado que interferiram na oscilação (volatilidade) das cotas se repetam no futuro, adicionamos como medida de perda esperada para o próximo dia (um dia) o cálculo do VaR- Value at Risk.

2.1. VaR - Value at Risk

Perda máxima esperada de um ativo para um dia ou para um mês, com 95% de confiança, considerando a volatilidade histórica do ativo em um período.

$$VaR = \frac{V_{T-1, Tn}}{\sqrt{12}} \times \alpha_{95\%}$$

VaR: value at risk de um ativo para 1 mês, com 95% de confiança, considerando a volatilidade histórica para um determinado tempo.

$V_{T-1, Tn}$: volatilidade anualizada de um ativo no período entre as datas T1 e Tn.

$\alpha_{95\%}$: quantil de 95% da distribuição normal padrão arredondado para 3 casas decimais (1,645).



2.2. VaR - Value at Risk

Nome do Fundo	Saldo no Mês	VaR (%) de 1 dia	VaR (R\$) de 1 dia	VaR (%) de 1 mês	VaR (R\$) de 1 mês
BB IRF-M1 TP	6.626.257,82	0,00%	2.181,05	0,02%	9.994,84
BB RETORNO TOTAL	5.071.123,11	0,03%	17.089,35	0,14%	78.313,23
BRADESCO IRF-M 1 TP	8.195.729,98	0,00%	2.690,75	0,02%	12.330,56
CAIXA IRF-M1 TP	9.490.565,39	0,01%	3.071,67	0,02%	14.076,15
CAIXA REF DI	5.991.605,08	0,00%	1.124,00	0,01%	5.150,79
CAIXA IDKA IPCA 2A	11.287.146,43	0,05%	29.123,23	0,23%	133.459,39
SANTANDER ATIVO	3.010.709,07	0,00%	1.615,16	0,01%	7.401,58
SICREDI IRF-M LP	3.055.983,04	0,02%	11.088,48	0,09%	50.813,79
ITAÚ ALOCAÇÃO DINÂMICA	1.058.574,84	0,00%	47,17	0,00%	216,14
NTN-B - 2024	1.611.707,85	0,02%	9.895,01	0,08%	45.344,64
NTN-B - 2024	1.886.791,46	0,02%	11.583,87	0,09%	53.083,98
CAIXA AÇÕES MULT.	112.407,99	0,00%	2.333,96	0,02%	10.695,54
CAIXA BDR NÍVEL I	57.322,60	0,00%	1.135,62	0,01%	5.204,05

Para análise do risco é usado uma base histórica de 101 dias, dessa forma os fundos que se encontram sem valores não apresentaram serie histórica compatível com a nossa análise.



2.3. VaR da Carteira

Uma vez calculado o VaR de cada ativo isoladamente, calculamos o VaR da carteira, isto é, a perda máxima esperada da carteira como um todo, através da seguinte fórmula:

$$VaR_c = \sqrt{\sum_{i=1}^n \sum_{j=i}^n \rho_{i,j} \times VaR_i \times VaR_j}$$

Nesta equação, a correlação entre os ativos tem que ser levada em consideração, isto é, é necessário observar se os ativos que compõe a carteira têm um comportamento semelhante (quando um sobe, o outro tende a subir), oposto (quando um cai, o outro tende a subir) ou se não existe associação entre o comportamento dos ativos. A correlação mede o grau de associação entre o retorno de dois ou mais ativos e é representada pela letra grega ρ (ro).

O VaR da carteira será sempre menor que a soma do VaR de todos os ativos, visto que para o cálculo do VaR da carteira é utilizado a correlação entre os ativos, portanto quanto menor for a correlação entre eles, menor será o VaR da carteira.

O VaR da carteira, assim como o VaR de cada ativo representa o valor máximo esperado de perda em 1 dia com 95% de confiança.

Logo o VaR da Carteira para 1 mês é:

$$VaR = 0,64\%$$

$$VaR (R\$) = 367.799,37$$



2.4. Índice de Sharpe

O Índice Sharpe foi criado por Willian Sharpe, em 1966, é um dos mais utilizados na avaliação de fundos de investimento.

Esse índice é um indicador de performance que ajusta o retorno ao risco. Este índice avalia se um determinado fundo de investimento apresenta uma rentabilidade ponderada ao risco que o investidor está exposto. Descrevemos a fórmula abaixo:

$$\text{Sharpe} = \frac{I_f - I_f}{\sigma}$$

Onde:

- I_f - taxa de juros sem risco;
- I_f - retorno esperado do fundo;
- σ - volatilidade ou desvio padrão do fundo.

A volatilidade do fundo é o desvio-padrão dos retornos do fundo de investimento. Representa a oscilação desses retornos em relação a sua média. A volatilidade é um indicador de risco que informa quanto o retorno oscila em torno de uma tendência. Quanto mais oscilar o retorno do investimento, maior será o risco, e maior será o valor da volatilidade.

Pode se dizer que mais importante que ver o Sharpe de um fundo é conhecer os números que resultaram nele. O numerador é uma informação de rentabilidade real média, porque diz em quanto na média o rendimento do fundo superou ou ficou abaixo da variação do indexador.

O denominador tem muito mais a dizer sobre o fundo. Por ser o desvio padrão, é um indicativo da oscilação, da volatilidade, do fundo. Portanto, do seu risco. Quanto maior o desvio padrão, maior a oscilação do fundo. E quanto maior a oscilação, maior o risco.

Nos rankings de carteiras com base no Índice Sharpe do fundo, desde que positivo, melhor a sua classificação.

Para cálculo do Sharpe foram utilizadas as taxa de juros sem risco para os fundos de renda fixa e o IBOVESPA como taxa de juros para fundos de renda variável e o IFIX para fundos imobiliários, e o cálculo foi feito com dados diários referentes ao mês do estudo em questão.

Quando o retorno do fundo for inferior a taxa livre de risco no nosso caso o CDI o Índice Sharpe será desconsiderado, visto que não faz sentido considerar o índice de um fundo que possui retorno inferior a um ativo livre de risco.



2.5. Índice de Sharpe dos Fundos

Nome dos Fundos	Índice Sharpe
BB IRF-M1 TP	-
BB RETORNO TOTAL	-
BRADESCO IRF-M 1 TP	-
CAIXA IRF-M1 TP	-
CAIXA REF DI	-
CAIXA IDKA IPCA 2A	0,00
SANTANDER ATIVO	-
SICREDI IRF-M LP	-
ITAÚ ALOCAÇÃO DINÂMICA	-
NTN-B - 2024	-
NTN-B - 2024	-
CAIXA AÇÕES MULT.	-
CAIXA BDR NÍVEL I	-



ENQUADRAMENTO



www.kansaiasset.com.br
d.audeni@kansaiasset.com.br
Tel: (13) 3313.3530 / (13) 99710.1518
Endereço: Luiz Alonso Perez, N.º 339 - Bairro: Indaia -
Bertoga / SP - CEP: 11250-000.

3. Enquadramento para efeito da Resolução CMN N° 4604/17

Nome do Fundo	Saldo Mês Atual	% do PL do RPPS	Limite Resolução	Enquadramento	% do PL do Fundo	Situação
BB IRF-M1 TP	6.626.257,82	11,53%	20%	FI 100% títulos TN - Art. 7º, I, b	0,08%	Enquadrado
BB RETORNO TOTAL	5.071.123,11	8,83%	20%	FI Renda Fixa - Geral - Art. 7º, IV, a	0,15%	Enquadrado
BRADESCO IRF-M 1 TP	8.195.729,98	14,26%	20%	FI 100% títulos TN - Art. 7º, I, b	0,99%	Enquadrado
CAIXA IRF-M1 TP	9.490.565,39	16,52%	20%	FI 100% títulos TN - Art. 7º, I, b	0,10%	Enquadrado
CAIXA REF DI	5.991.605,08	10,43%	20%	FI Renda Fixa - Geral - Art. 7º, IV, a	0,11%	Enquadrado
CAIXA IDKA IPCA 2A	11.287.146,43	19,64%	20%	FI 100% títulos TN - Art. 7º, I, b	0,10%	Enquadrado
SANTANDER ATIVO	3.010.709,07	5,24%	20%	FI Renda Fixa - Geral - Art. 7º, IV, a	0,29%	Enquadrado
SICREDI IRF-M LP	3.055.983,04	5,32%	20%	FI Renda Fixa "Referenciado" - Art. 7º, III, a	0,66%	Enquadrado
ITAU ALOCAÇÃO DINÂMICA	1.058.574,84	1,84%	20%	FI Renda Fixa - Geral - Art. 7º, IV, a	0,03%	Enquadrado
NTN-B - 2024	1.611.707,85	2,81%	100%	Títulos Públicos de emissão do TN - Art. 7º, I, a	-	Enquadrado
NTN-B - 2024	1.886.791,46	3,28%	100%	Títulos Públicos de emissão do TN - Art. 7º, I, a	-	Enquadrado
CAIXA AÇÕES MULT.	112.407,99	0,20%	20%	FI de Ações - Índices c/ no mínimo 50 ações - Art. 8º, I, a	0,01%	Enquadrado
CAIXA BDR NÍVEL I	57.322,60	0,10%	10%	Fundo de Ações BDR Nível 1 - Art. 9º-A, III	0,00%	Enquadrado



Enquadramento de acordo com a política de investimento

Enquadramento	Limite Resolução %	Política de Investimento %	% da Carteira
Títulos Públicos de emissão do TN - Art. 7º, I, a	100%	100%	6,09%
FI 100% títulos TN - Art. 7º, I, b	100%	100%	61,96%
ETF - 100% Títulos Públicos - Art. 7º, I, c	100%	0%	0,00%
Operações compromissadas - Art. 7º, II	5%	0%	0,00%
FI Renda Fixa "Referenciado" - Art. 7º, III, a	60%	30%	5,32%
ETF - Renda Fixa "Referenciado" - Art. 7º, III, b	60%	0%	0,00%
FI Renda Fixa - Geral - Art. 7º, IV, a	40%	40%	26,34%
ETF - Demais Indicadores de RF - Art. 7º, IV, b	40%	0%	0,00%
Letras Imobiliárias Garantidas - Art. 7º, V, b	20%	0%	0,00%
CDB - Certificado de Depósito Bancário - Art. 7º, VI, a	15%	0%	0,00%
Poupança - Art. 7º, VI, b	15%	0%	0,00%
FI em Direitos Creditórios - Cota Sênior - Art. 7º, VII, a	5%	5%	0,00%
FI Renda Fixa "Crédito Privado" - Art. 7º, VII, b	5%	5%	0,00%
FI Debêntures de Infraestrutura - Art. 7º, VII, c	5%	5%	0,00%

FI de Ações - Índices c/ no mínimo 50 ações - Art. 8º, I, a	30%	10%	0,20%
ETF - Índice de Ações (c/ no mínimo 50) - Art. 8º, I, b	30%	0%	0,00%
FI de Ações - Geral - Art. 8º, II, a	20%	5%	0,00%
ETF - Demais Índices de Ações - Art. 8º, II, b	20%	0%	0,00%
FI Multimercado - Aberto - Art. 8º, III	10%	10%	0,00%
FI em Participações - Art. 8º, IV, a	5%	0%	0,00%
FI Imobiliários - Art. 8º, IV, b	5%	5%	0,00%

Fundo de Ações BDR Nível 1 - Art. 9º-A, I	10%	0%	0,00%
Fundo de Ações BDR Nível 1 - Art. 9º-A, II	10%	5%	0,00%
Fundo de Ações BDR Nível 1 - Art. 9º-A, III	10%	5%	0,10%



Mediana - Agregado

	2021			2022			2023			2024		
	Há 4 semanas	Há 1 semana	Hoje semanal*	Há 4 semanas	Há 1 semana	Hoje semanal*	Há 4 semanas	Há 1 semana	Hoje semanal*	Há 4 semanas	Há 1 semana	Hoje semanal*
IPCA (%)	4,71	4,85	4,92	3,51	3,53	3,60	3,25	3,25	3,25	3,25	3,25	3,25
IPCA (atualizações últimos 5 dias úteis, %)	4,75	4,92	4,98	3,50	3,51	3,67	3,25	3,25	3,25	3,25	3,25	3,25
PIB (% de crescimento)	3,22	3,08	3,04	2,39	2,33	2,34	2,50	2,50	2,50	2,50	2,50	2,50
Taxa de câmbio - fim de período (R\$/US\$)	5,30	5,37	5,40	5,25	5,25	5,26	5,00	5,00	5,00	5,00	5,00	5,00
Meta Taxa Selic - fim de período (% a.a.)	5,00	5,25	5,25	6,00	6,00	6,00	6,00	6,50	6,50	6,00	6,25	6,13
ICP-M (%)	11,89	12,66	12,66	4,07	4,12	4,15	3,78	3,85	4,00	3,50	3,50	3,78
Preços Administrados (%)	7,26	7,70	7,70	4,00	4,01	4,25	3,50	3,70	3,78	3,50	3,60	3,75
Produção Industrial (% de crescimento)	5,10	5,39	5,06	2,48	2,49	2,15	2,86	3,00	3,00	2,70	2,82	2,65
Conta Corrente (US\$ bilhões)	-11,50	-10,00	-10,00	-19,70	-15,80	-20,60	-20,00	-27,40	-30,55	-31,10	-32,80	-38,90
Balança Comercial (US\$ bilhões)	55,00	55,30	57,65	50,00	54,00	54,05	58,50	55,00	55,90	60,00	54,05	55,10
Investimento Direto no País (US\$ bilhões)	55,00	55,00	55,00	60,00	64,40	65,00	67,40	66,20	66,00	70,30	67,80	71,50
Dívida Líquida do Setor Público (% do PIB)	64,69	64,60	64,60	66,00	66,40	66,20	67,70	69,20	68,55	71,10	71,90	71,00
Resultado Primário (% do PIB)	-3,00	-3,05	-3,05	-2,09	-2,10	-2,15	-1,60	-1,60	-1,60	-1,00	-1,10	-1,05
Resultado Nominal (% do PIB)	-7,10	-7,50	-7,50	-6,75	-6,80	-6,70	-6,60	-6,90	-6,60	-6,20	-6,20	-6,10

* comportamento dos indicadores desde o Focus-Relatório de Mercado anterior; os valores entre parênteses expressam o número de semanas em que vem ocorrendo o último comportamento ** número de respostas na amostra mais recente

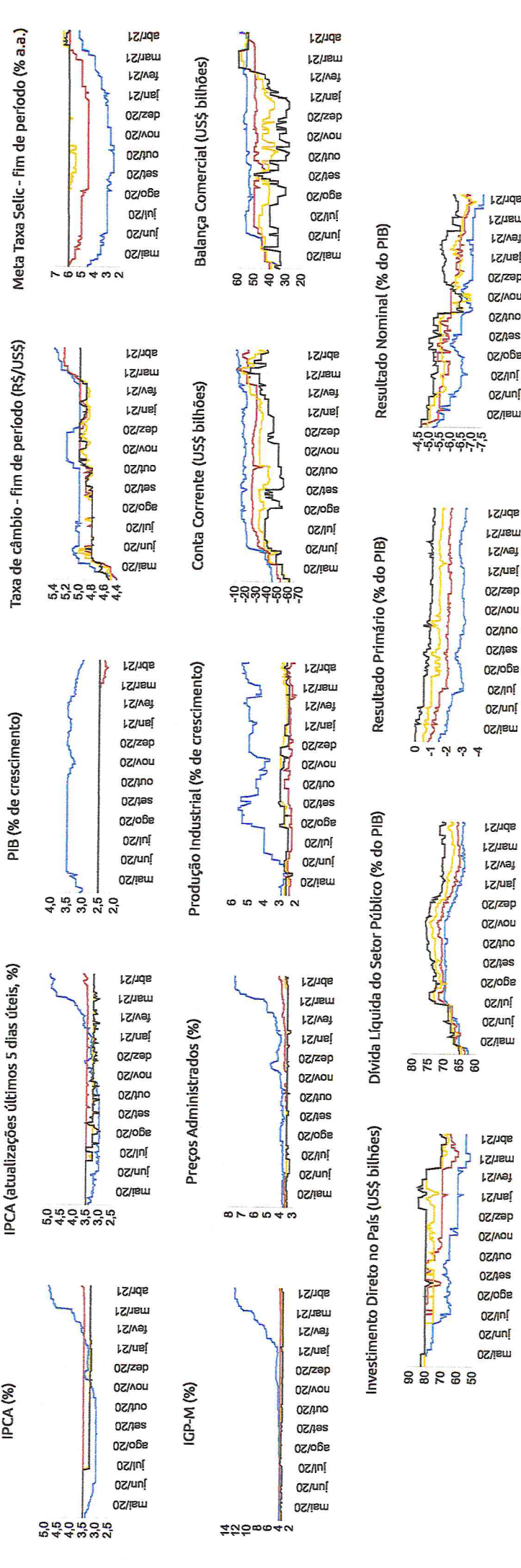

Expectativas de Mercado

16 de abril de 2021

▲ Aumento ▼ Diminuição ▬ Estabilidade

Mediana - Agregado

abr/21

Há 4 Há 1
semanas semana

0,45 0,45

0,45 0,37

5,50 5,59

1,25 1,30

1,20

▼ (2)

mai/21

Há 4 Há 1
semanas semana

0,26 0,29

0,24 0,30

5,47 5,50

3,00 3,50

0,44 0,50

0,55

▲ (6)

jun/21

Há 4 Há 1
semanas semana

0,25 0,26

0,24 0,28

5,44 5,50

3,50 4,00

0,25 0,27

0,38

▲ (2)

Proximos 12 meses, suavizada

Há 4 Há 1
semanas semana

4,17 3,89

4,21 3,93

4,03

▲ (1)

▲ (1)

43

5,61

4,73

4,57

▼ (4)

50

IPCA (%)

IPCA (atualizações últimos 5 dias úteis, %)

Taxa de câmbio - fim de período (R\$/US\$)

Meta Taxa Selic (% a.a.)

ICP-M (%)

* comportamento dos indicadores desde o FOCUS-Relatório de Mercado anterior, os valores entre parênteses expressam o número de semanas em que vem ocorrendo o último comportamento. ** número de respostas na amostra mais recente

abr/21 — jun/21 — mai/21 — jun/21 — Proximos 12 meses, suavizada

IPCA (%)

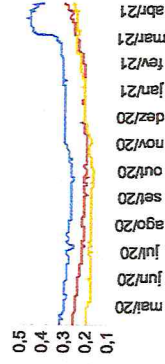

IPCA (atualizações últimos 5 dias úteis, %)

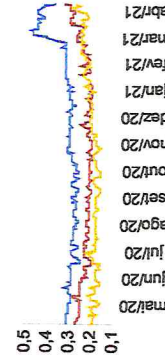

Taxa de câmbio - fim de período (R\$/US\$)



Meta Taxa Selic (% a.a.)



ICP-M (%)

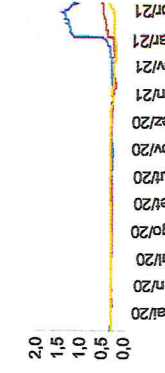

IPCA (%)

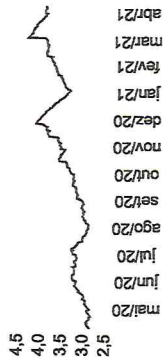

IPCA (atualizações últimos 5 dias úteis, %)



Taxa de câmbio - fim de período (R\$/US\$)



Meta Taxa Selic (% a.a.)



ICP-M (%)



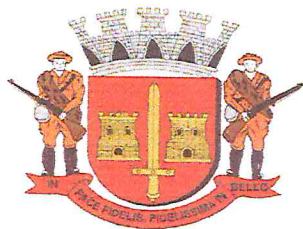



BURIPREV - Instituto de Previdência dos Servidores Públicos do Município de Buri - CNPJ: 02.922.449.0001/32

Rua São Roque, 47 - Centro - Buri/SP - CEP: 18.290-000 - Fone: (15) 3546-3250

E-mail: ipasb@ipasb.sp.gov.br

Após conferência dos documentos apresentados que diz respeito ao gerenciamento de risco, VaR, risco de crédito, índice Sharpe, lâminas dos fundos, resumos e boletins, aonde ficou verificado que os dados da atual composição da carteira de investimentos do BURIPREV estão de acordo com aquilo que se espera dela. o Sr. Presidente iniciou a reunião. Primeiramente ficou observado que todos os fundos da atual carteira de investimentos se encontram devidamente enquadrados na resolução CMN 4604/2007, BC 3922/2010, Portaria MPS 519/2011 e de acordo ainda com a Política Anual de Investimentos (PAI); que tais rendimentos em média neste mês em questão, obtiveram rendimentos de 0,11% (zero vírgula onze por cento), sendo que a meta atuarial para o período foi de 1,34% (um vírgula trinta e quatro por cento), onde foi atingido apenas 8,22% (oito vírgula vinte e dois por cento) dessa meta, fechando este mês bastante abaixo da meta estipulada. Cientes das dificuldades impostas por uma pandemia que assola a todas as classes sociais, gerando ainda mais desempregos e desigualdades sociais imensas por todo o canto do planeta, somados a um governo que não tomou as devidas providências para vacinar seu povo a fim de amenizar um pouco as malevolências do vírus, nos vemos amedrontados em arriscarmos algo um pouco mais agressivo neste mercado, uma vez que se errarmos, os prejuízos poderiam ser ainda bem maiores. Temos observado mês a mês que caso optemos em dar continuidade nesta atual composição da carteira de investimentos, não conseguiremos nem ao menos nos aproximar da meta atuarial, porém, caso não executemos algo a fim de obter melhores rendimentos, poderemos até sofrer sanções dos órgãos fiscalizadores por não agir com a devida prudência que o momento exige; ponderou o Sr. Mário Ferreira, presidente do BURIPREV e membro deste comitê. Então assim o Sr. Nilton, presidente do COMIN propôs para que busquemos por fundos que possam trazer um pouco mais de rentabilidade a este órgão, a fim de propormos mudança de mentalidade ao colegiado deliberativo, porém sempre com a devida cautela que se faz necessária, a fim de que se possam minimizar os prejuízos já obtidos, uma vez que temos visto que neste primeiro trimestre não conseguimos nem ao menos atingir o índice inflacionário. Tais alocações se fazem necessária para que possamos demonstrar nosso trabalho para órgãos fiscalizadores, dependentes e funcionários. Em seguida foram apresentadas as APRs do mês de março de dois mil e vinte e um, que já são objetos de apreciação antecipada por este Comitê, sendo que ficou também constatada a devida regularidade de tais peças. Após este momento o Sr. presidente deixou um espaço em aberto a outros assuntos ou demais questionamentos a ser tratados e, não havendo nada mais, novamente agradeceu a presença de todos, encerrando a reunião ordinária às dezesseis horas e trinta e dois minutos e, que para constar, eu, Mário Ferreira, membro do COMIN, redigi a presente ata que vai assinada por mim e pelos demais membros.

1. Mário Ferreira.....
2. Rose Maria Bráz da Silva.....

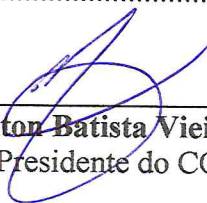
Nilton Batista Vieira Filho
Presidente do COMIN

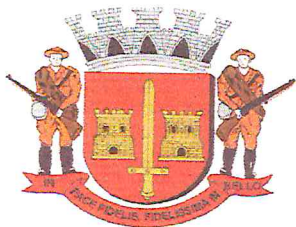

**BURIPREV - Instituto de Previdência dos Servidores Públicos
do Município de Buri - CNPJ: 02.922.449.0001/32**

Rua São Roque, 47 - Centro - Buri/SP - CEP: 18.290-000 - Fone: (15) 3546-3250

E-mail: ipasb@ipasb.sp.gov.br

CONVOCAÇÃO PARA REUNIÃO

Eu, Nilton Batista Vieira Filho, presidente do COMIN (Comitê de Investimentos) do BURIPREV, (Instituto de Previdência dos Servidores Públicos do Município de Buri), no uso de suas atribuições legais, vem respeitosamente através dessa, convocar o (a) senhor (a), abaixo mencionados, a comparecer, na sede deste Instituto, sito à Rua São Roque, 47, centro, no dia **23/04/2021, (SEXTA-FEIRA) às 15:30 h.**, a fim de deliberar sobre assuntos referentes aos investimentos e desinvestimentos deste órgão.

1. Rose Maria Bráz da Silva.....

2. Mário Ferreira.....

Sem mais no momento, grato pela atenção:

Buri (SP), 19 de abril de 2021.



Nilton Batista Vieira Filho
Presidente do COMIN